MERCREDI 25 NOVEMBRE 2015

DE 13H30 à 17H

SUR LE PARKING DU COLLEGE NORMANDIE

FAITES LE PLEIN D'ANIMATIONS SUR LA SECURITE ROUTIERE

EN PARTENARIAT AVEC LE GOUVERNEMENT ET LA VILLE DE NOUMEA

VILLE DE NOUMEA

NOUVELLE CALÉDONIE

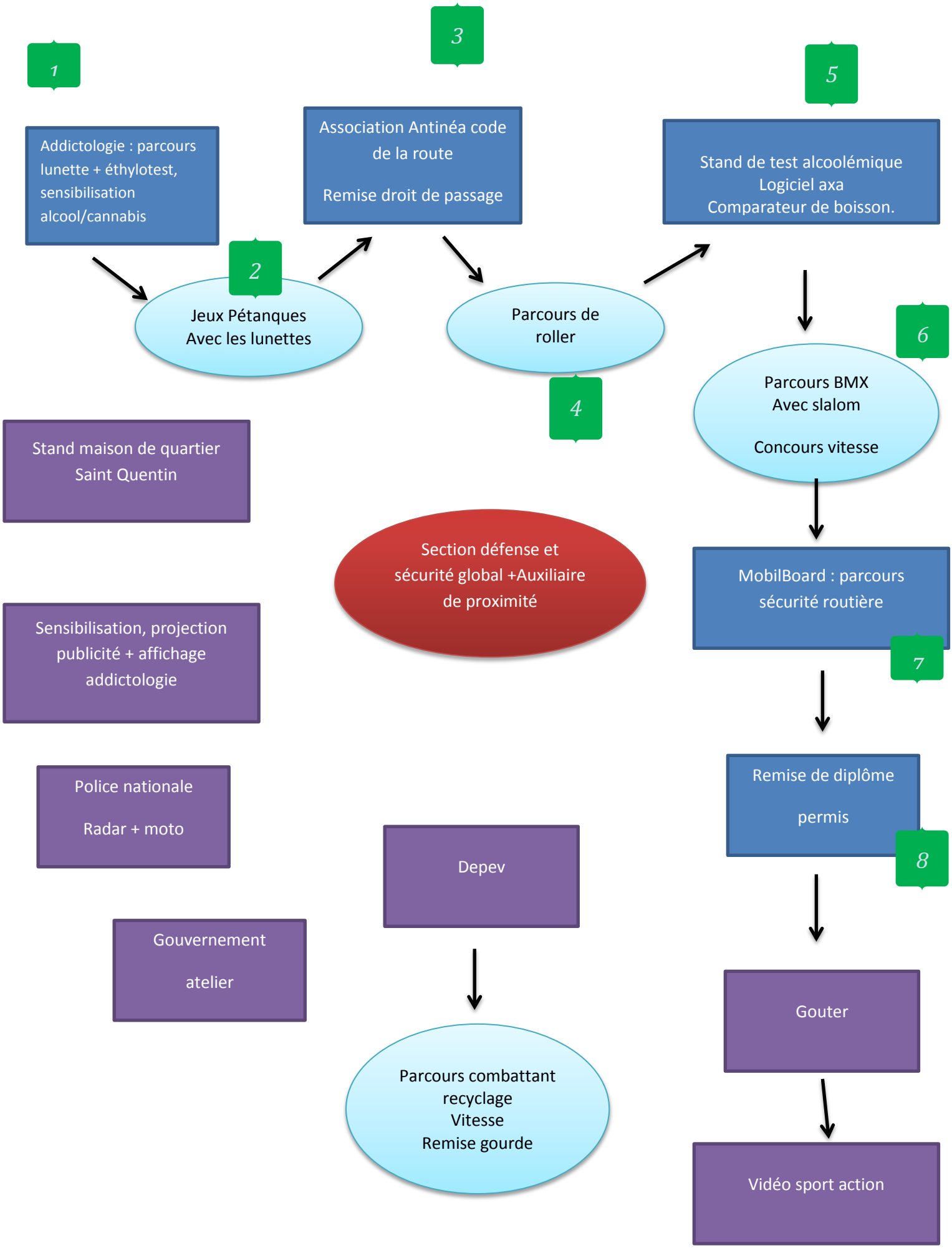
1
Addictologie : parcours lunette + éthylotest, sensibilisation alcool/cannabis
2
Jeux Pétanques
Avec les lunettes
3
Association Antinéa code de la route
Remise droit de passage
Parcours de roller
4
5
Stand de test alcoolémique
Logiciel axa
Comparateur de boisson.
6
Parcours BMX
Avec slalom
Concours vitesse
MobilBoard : parcours sécurité routière
7
Remise de diplôme
permis
8
Gouter
Vidéo sport action
Stand maison de quartier
Saint Quentin
Section défense et sécurité global +Auxiliaire de proximité
Sensibilisation, projection publicité + affichage addictologie
Police nationale
Radar + moto
Gouvernement
atelier
Depev
Parcours combattant
recyclage
Vitesse
Remise gourde