Illustrations : https://happylilac.net/sk1804251226.html

ふゆ

1月

2月

3月

せつぶん

ひなまつり

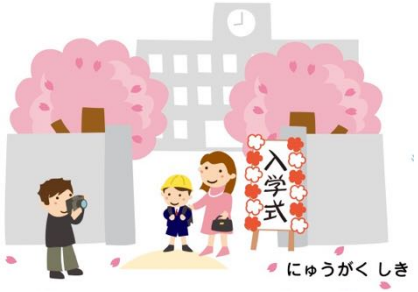

にゅうがく しき

こどもの ひ

つゆ

たなばた

ぼんおどり

おつきみ

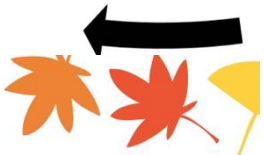
こうよう

しちごさん

もち

おしょうがつ

1. Regarde la vidéo suivante (20 premières secondes).
https://www.youtube.com/watch?v=u1u_aqfnBew
Écris à côté de chaque *kanji* des quatre saisons sa lecture en *hiragana*, puis replace dans la bonne case « mois » les mois ci-dessous.
Quel est le mois manquant pour chaque saison ?

にがつ・じゅういちがつ・しがつ・しちがつ・
じゅうにがつ・さんがつ・はちがつ・じゅうがつ

Saisons	Mois	Mois manquant
秋		
夏		
春		
冬		

Comment appelle-t-on les 4 saisons au Japon ? .....

2. En t'aidant du calendrier, replace chaque date en-dessous de la bonne fête. Puis écris les dates en chiffre.

ごがついつか・さんがつみっか・しちがつなのか

ひなまつり	こどもの ひ	たなばた

3. Lis le texte suivant. Puis relève dans le texte un mot caractérisant chaque saison, et relie-le à sa signification.

日本(にほん)にはよっつの季節(きせつ)があります。春(はる)、夏(なつ)、秋(あき)、冬(ふゆ)です。夏(なつ)は暑(あつ)くて、冬(ふゆ)は寒(さむ)いです。春(はる)は桜(さくら)がさいてお花見(はなみ)をします。秋(あき)は紅葉(こうよう)がきれいです。日本(にほん)にはたくさんの季節(きせつ)の行事(ぎょうじ)があります。

はる・	・こうよう・	・chaud
なつ・	・さむい・	・feuilles d'érable rouges
あき・	・あつい・	・fleurs de cerisier
ふゆ・	・さくら・	・froid

4. Entraîne-toi à écrire les *kanji* des saisons en repassant les traits dans le bon ordre.

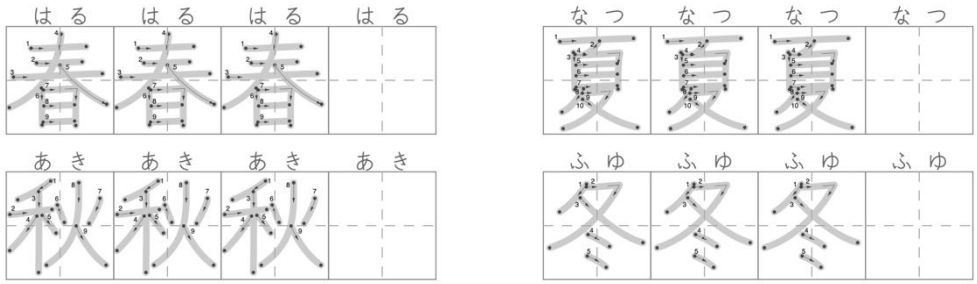

Source : https://kakikata.maripo.org/create/fill.html

4. En groupe, regarde l'une des quatre vidéos suivantes. Puis récupère les images vues dans la vidéo, et colle-les sur le panneau pour présenter ta saison. Tu écriras sur le panneau le nom de la saison en *hiragana*, ainsi que les mois correspondants.
Printemps : https://www.youtube.com/watch?v=u1u_aqfnBew
Été : https://www.youtube.com/watch?v=QC1hN4P8hUw
Automne : https://www.youtube.com/watch?v=DZvwMnJjnKA
Hiver : https://www.youtube.com/watch?v=TSv8qYBrloM