



GFC 2019

PRIMO INSTALLATION MONOPOSTE

VERSION	DATE
ADMIN 2019 V19.0	13/07/2018
CBUD 2019 V19.0	05/10/2018
CGENE 2019 V17.0	05/10/2018
REGIE 2019 V16.0	13/07/2018





SOMMAIRE

1 AVERTISSEMENT	3
2 SAUVEGARDES	3
3 PREALABLES A L'INSTALLATION	3
3.1. CONFIGURATION PRECONISEE	3
3.2. MYSQL	4
3.3. VERSION DE LA PROCEDURE D'INSTALLATION	4
4 INSTALLATION	5
5 APRES INSTALLATION	10
5.1. ACCES AUX MODULES - LANCEUR	10
5.2. PREMIER ACCES	10
5.3. VERSIONS INSTALLEES	11
6 ACCES A L'OUTIL DE GESTION DE BASE DE DONNEES : INITIALISATION, RESTAURATION, SAUVEGARDE, SUPPRESSION, HISTORIQUE DES OPERATIONS	12
6.1. INITIALISATION DE LA BASE	12
6.2. AUTRES FONCTIONNALITES DE L'OUTIL DE GESTION DES BASES DE DONNEES	14

1 AVERTISSEMENT

Ce CD ou fichier exécutable effectue :

- L'installation des différents modules de l'application GFC pour l'année 2019,
- L'installation de l'outil de gestion des bases BD_GFC.

2 SAUVEGARDES

Les accès aux sauvegardes, restaurations et à l'historique de GFC sont inclus dans l'outil **BD_GFC**.



Sauvegarde

Après avoir initialisé la base et une fois que vous aurez commencé à travailler, nous conseillons de faire **très souvent et très régulièrement** des **sauvegardes**.

3 PRÉALABLES À L'INSTALLATION

3.1. CONFIGURATION PRÉCONISÉE

Les postes peuvent être :

- Sous XP
- Sous Vista ou Windows 7
- Sous Windows 8
- Sous Windows 10



Postes sous Vista ou Windows 7/8/10

L'installation sous Vista ou Windows 7 nécessite une configuration particulière du poste :

Se référer à la grille de compatibilité fournie avec cette version de GFC.



3.2. MYSQL

Point d'attention

Il est **IMPERATIF** d'installer le package MySQL (diffusé en novembre 2009) sur votre poste. En effet, GFC ne peut s'installer que si le package MySQL est installé.

Cette installation doit être faite avant l'installation du CD ou de l'exécutable de GFC. Si MySQL n'est pas installé, vous aurez un message d'avertissement lorsque vous voudrez installer GFC et vous ne pourrez pas.

Copie écran

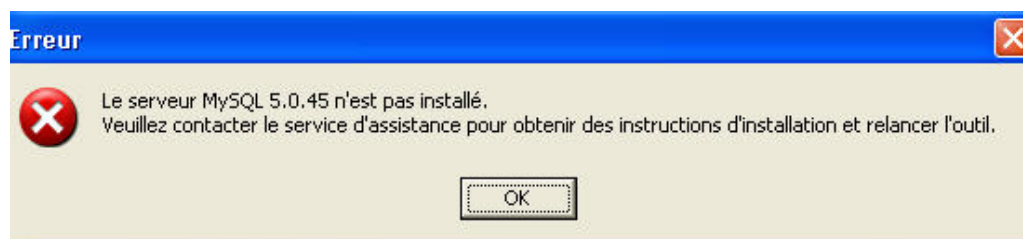

3.3. VERSION DE LA PROCÉDURE D'INSTALLATION

La version de la procédure d'installation est **3.0.1**



4 INSTALLATION

1 → Lancer l'exécutable.

Si vous lancez l'exécutable, le fichier se décompacte :

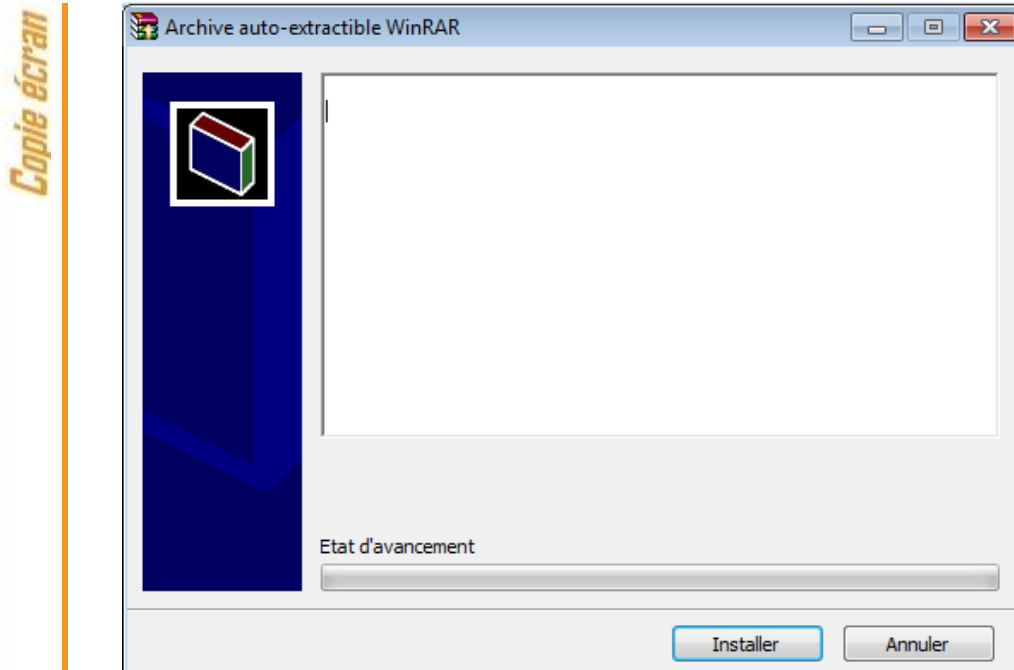

L'écran de bienvenue s'affiche :

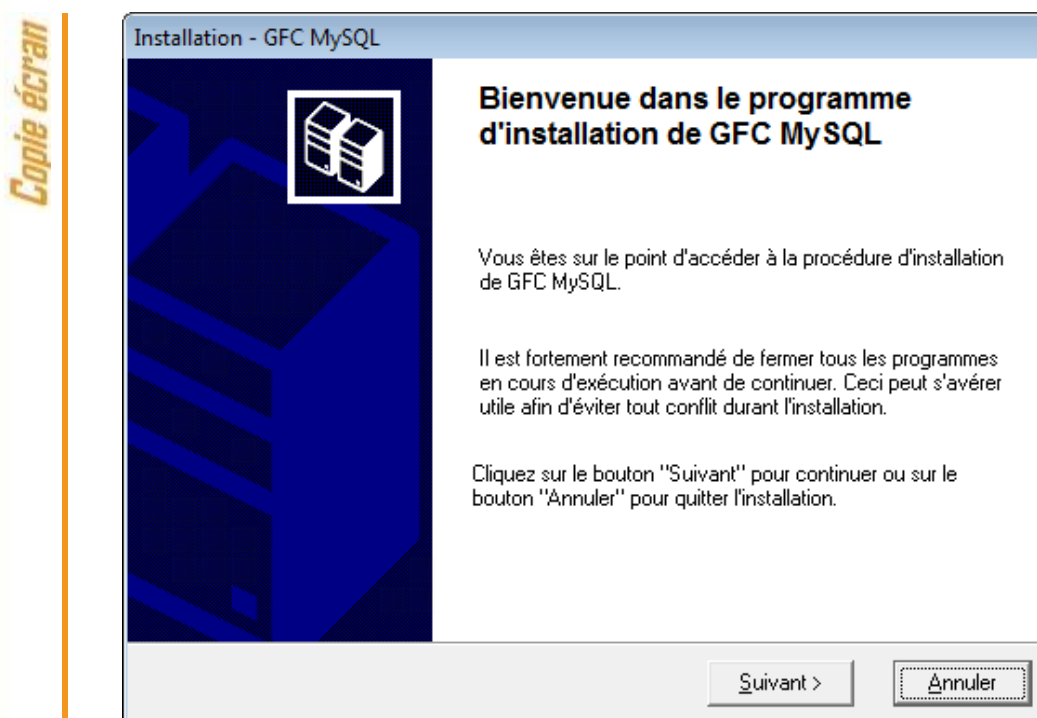



2 → CLIQUER sur « suivant »

L'écran du type d'installation s'affiche :

Copie écran

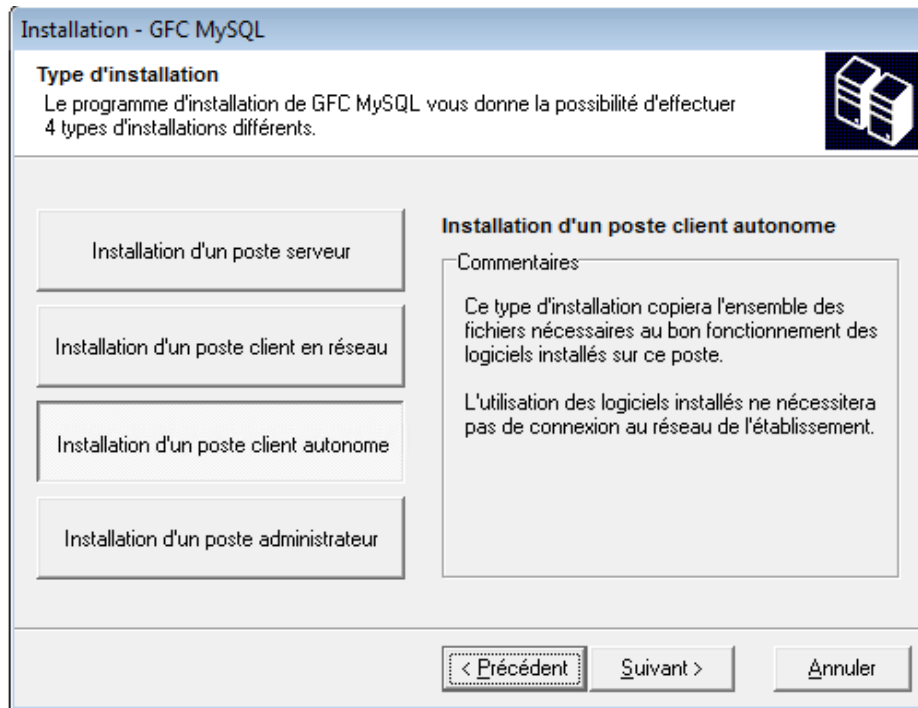

3 → Cliquer sur « Installation d'un poste client autonome », puis cliquer sur « suivant »

4 → L'écran suivant s'affiche (uniquement lors de la première installation gfc) :

Copie écran

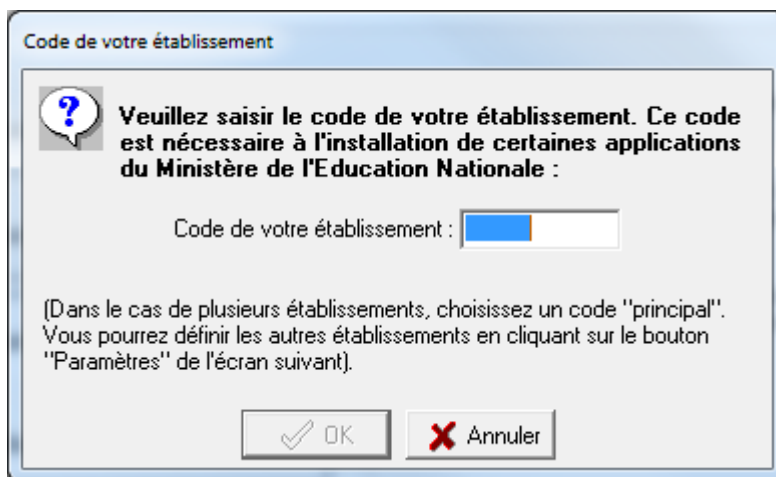

5 → Indiquer votre numéro d'établissement.
Le bouton « ok » passe en surbrillance.

6 → Cliquer sur « ok ». L'écran suivant s'affiche si vous avez plusieurs unités disque :



Copie écran

Paramètres du groupe GFC

Sur quelle unité locale souhaitez-vous installer les applications du groupe "Gestion Financière et Comptable" ?

Groupe d'applications : **Gestion Financière et Comptable**

Unité d'installation : C: [v]

Chemin UNC : C:

(Vous pourrez retrouver toutes ces informations en cliquant sur le bouton "Paramètres" de l'écran suivant)

Les paramètres de l'application vont être enregistrés sur le disque dur.

7

Cliquer sur « ok ». La liste des modules disponibles pour l'installation s'affiche.

Copie écran

Installation - GFC MySQL

Installation d'un poste client autonome

Veillez sélectionner ci-dessous les modules à installer sur ce poste.
Certains modules sont obligatoires et ne peuvent donc être désélectionnés.

Liste des modules disponibles :

<input checked="" type="checkbox"/>	Gestion des bases
<input checked="" type="checkbox"/>	Utilitaires GFC (lanceur, traceur)
<input checked="" type="checkbox"/>	GFC 2019 (primo install.)
<input type="checkbox"/>	GFC 2019 (basculement)
<input checked="" type="checkbox"/>	Administration GFC 2019
<input type="checkbox"/>	Comptabilité Budgétaire 2019
<input type="checkbox"/>	Comptabilité Générale 2019
<input type="checkbox"/>	Régie 2019

Description

Espace disque nécessaire : 14.3 Mo

Certaines lignes sont non accessibles, car les éléments doivent être installés obligatoirement OU ne doivent pas être installés.

Les lignes des modules 2019 sont accessibles et non pré-cochées, afin de faire la primo installation 2019.

En vous positionnant sur une ligne, sur la droite de l'écran, apparaît en commentaire la version du module et le type d'installation.

Exemple :

Copie écran

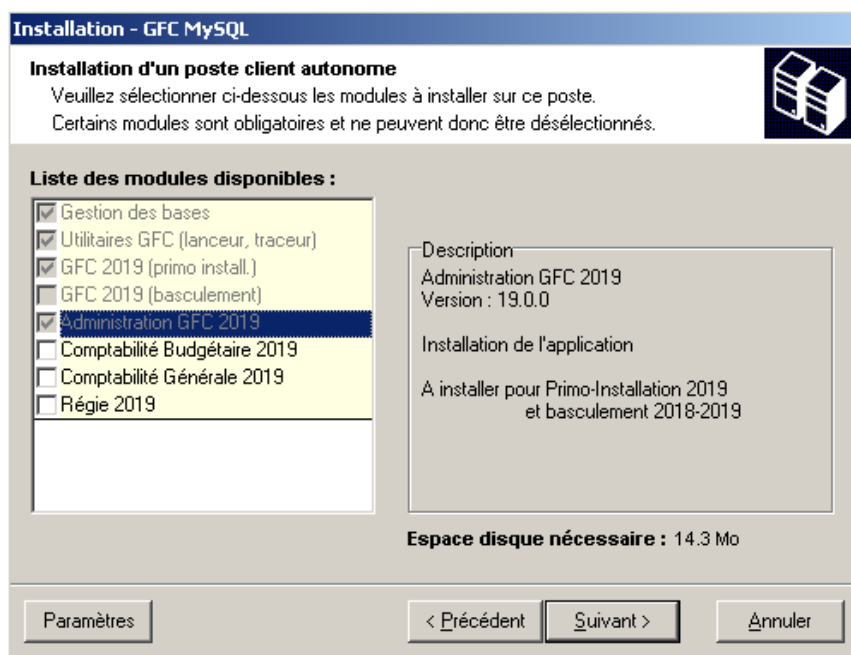

8

Prenez connaissance des cases cochées/non-cochées



- 1 La case **Gestion des bases** installe automatiquement l'outil **BD_GFC** permettant d'initialiser, de sauvegarder, de restaurer, de supprimer une base et de visualiser l'historique des opérations.
- 2 La case **Utilitaires GFC (lanceur, traceur)** installe automatiquement l'icône de lancement de l'application et le fichier log (fichier historique).
- 3 La case **GFC 2019 (primo install.)** prépare automatiquement l'installation de la **base de données GFC 2019**.
- 4 La case **Administration GFC 2019** installe automatiquement le **module GfcAdmin 2019**.
- 5 Choix des modules à installer :
 - Cocher la case **Comptabilité Générale 2019** si vous souhaitez installer le module Comptabilité Générale. Sinon, laissez tel quel.
 - Cocher la case **Comptabilité Budgétaire 2019** si vous souhaitez installer le module Comptabilité Budgétaire. Sinon, laissez tel quel.

- Cocher la case **Régies 2019** si vous souhaitez installer le module Régies. Sinon, laissez tel quel.

Les **autres cases** correspondent à un basculement et ne sont pas accessibles ni pré-cochées, puisque vous êtes en primo installation.

9

Cliquer sur « suivant » pour initier l'installation de la primo installation 2019.

10

L'écran suivant affiche les éléments à installer :

Copie écran

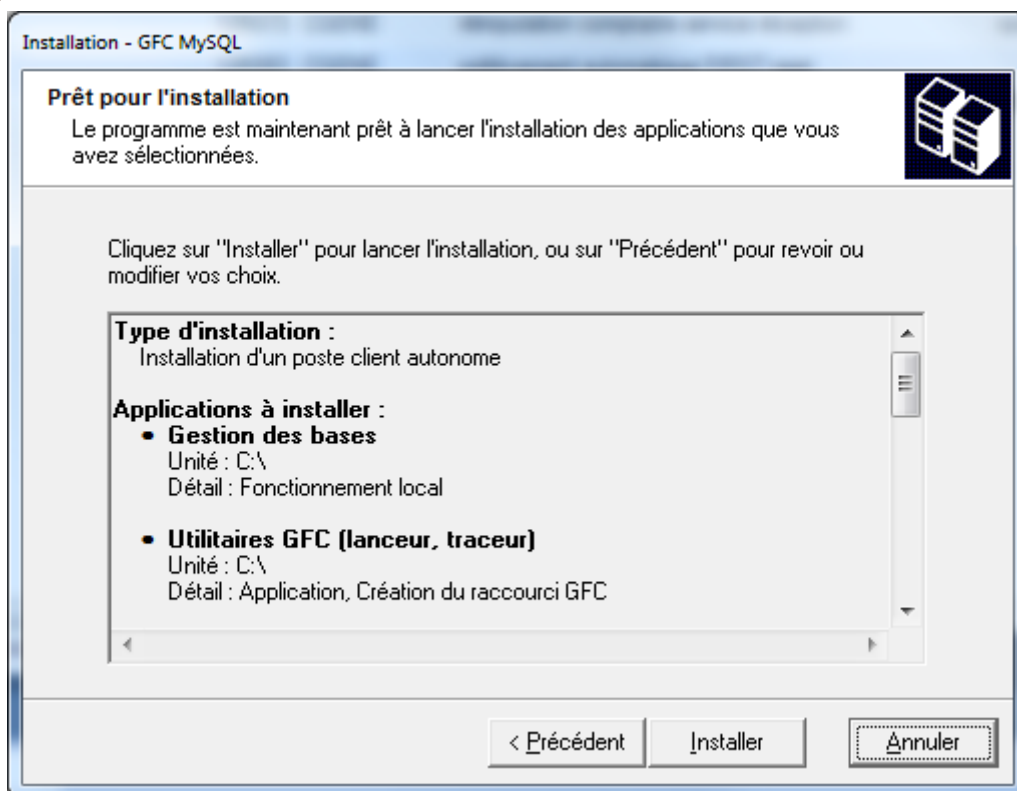

La liste des modules à installer s'affiche sur cet écran : ce sont les modules que vous avez cochés ou qui étaient automatiquement pré-cochés.

11

Cliquer sur « installer » pour commencer l'installation.

Lorsque l'installation est terminée, un message de confirmation apparaît « installation terminée. Voulez-vous relancer une autre session d'installation ? ».

12

Cliquer sur « non » pour terminer l'installation du basculement 2018/2019 sur ce poste.

5 APRÈS INSTALLATION

5.1. ACCÈS AUX MODULES - LANCEUR

L'icône de GFC est créée sur le bureau :



Point d'attention

Si l'installation a été faite sur un poste sous **Vista** ou **Windows 7** il faut modifier les propriétés de l'icône GFC onglet Compatibilité (clic droit, menu propriétés, onglet compatibilité) :

- Cliquer sur modifier les paramètres pour tous les utilisateurs
- Cocher :
 - Exécuter ce programme en mode compatibilité Windows XP (Service Pack3)
 - Exécuter ce programme en tant qu'administrateur

1

Double-cliquer sur l'icône gfc. Le lanceur de gfc s'ouvre.

Copie écran

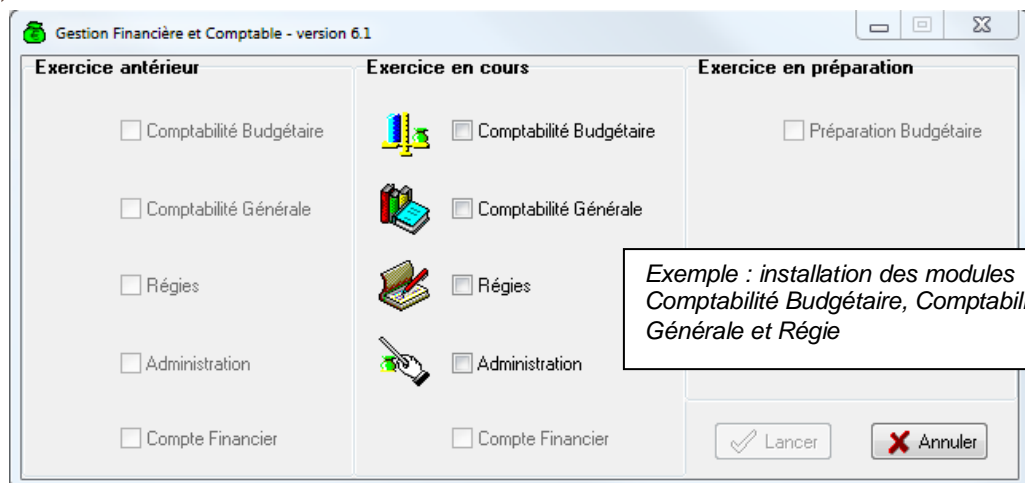

5.2. PREMIER ACCÈS

Il n'est pas possible d'entrer dans GFC 2019 sans avoir au préalable initialisé la base de données à l'aide de l'utilitaire BD_GFC. Si l'on veut entrer dans un module de l'exercice en cours, le message d'avertissement suivant s'affiche :

Copie écran





Quand GFC n'a jamais été installé sur un poste, lors de la 1^{ère} connexion à un module, le message suivant apparaît :



Ce message est normal, GFC enregistre ses paramètres.

1 Cliquer sur « ok » pour accéder au module.

5.3. VERSIONS INSTALLÉES

Après basculement, les versions des modules GFC sont les suivantes :

- GfcAdmin 2019 : V19.0 du 13/07/2018
- CBub 2019 : V19.0 du 05/10/2018
- CGene 2019 : V17.0 du 05/10/2018
- Régie 2019 : V16.0 du 13/07/2018

La version de l'outil de gestion de base de données BD_GFC est la suivante :

- BD_GFC : V 1.6.1 du 12/04/2018

6 ACCÈS À L'OUTIL DE GESTION DE BASE DE DONNÉES : INITIALISATION, RESTAURATION, SAUVEGARDE, SUPPRESSION, HISTORIQUE DES OPÉRATIONS

6.1. INITIALISATION DE LA BASE

La 1^{ère} opération qui sera à effectuer après installation de GFC est l'initialisation de la base de données GFC 2019.

- 1 Double cliquer sur l'icône « BD_GFC Local » créée sur le bureau lors de l'installation. L'outil de gestion de base de données s'ouvre :

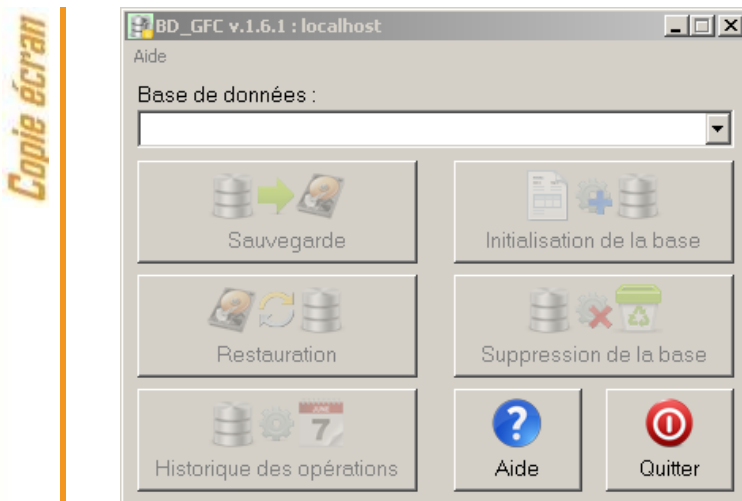

- 2 Sélectionner la base de données GFC exercice 2019 <module(s) contenu(s) dans la base>. Le bouton « INITIALISATION DE LA BASE » passe en surbrillance.

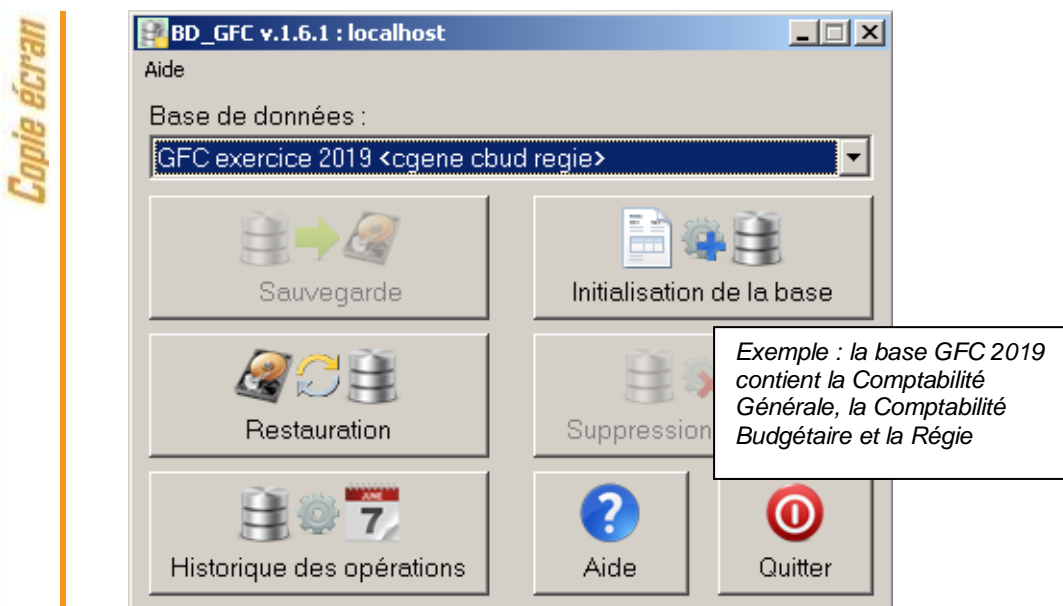

3

→ Cliquer sur le bouton « initialisation de la base ». L'initialisation de la base gfc 2019 débute :

Copie écran

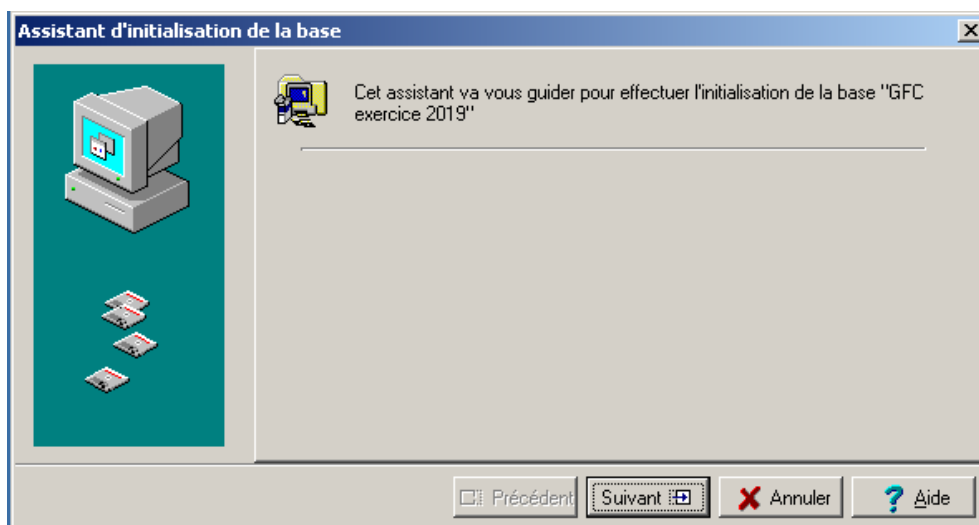

4

→ Cliquer sur le bouton « suivant ». L'écran s'affiche :

Copie écran

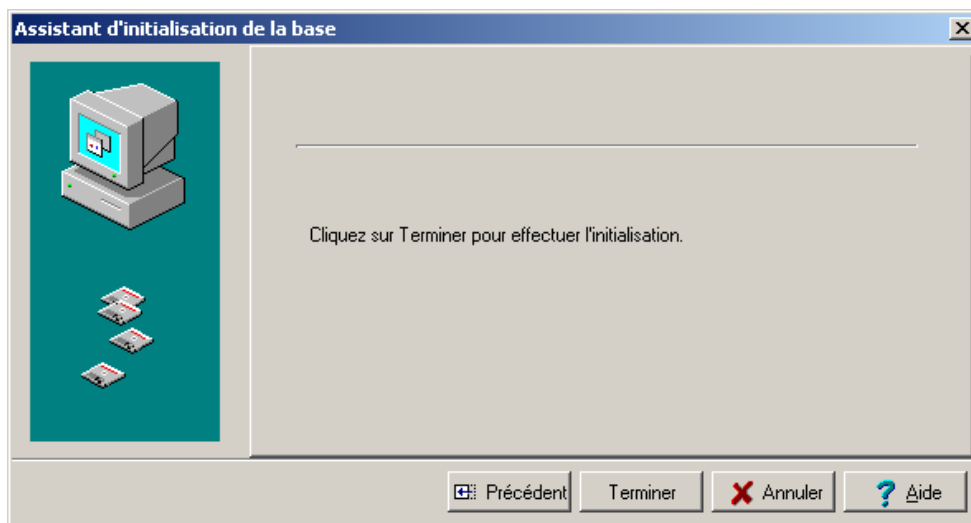

5

→ Cliquer sur le bouton « terminer ». Le traitement d'initialisation se déroule.

! PATIENTEZ, le traitement peut être long.

Lorsque l'initialisation est terminée, vous pouvez travailler dans GFC 2019.

Copie écran

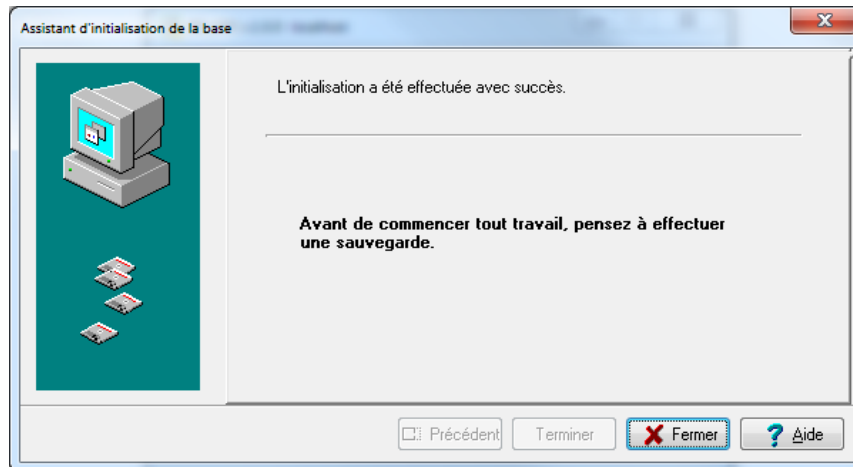

L'initialisation n'est faite qu'une seule fois

Le bouton « Initialisation de la base » restera désormais grisé.



6.2. AUTRES FONCTIONNALITÉS DE L'OUTIL DE GESTION DES BASES DE DONNÉES

Après initialisation de la base, tous les boutons, sauf celui de l'initialisation, sont accessibles.

1

Sélectionner une base de données pour que les boutons soient accessibles :

Copie écran

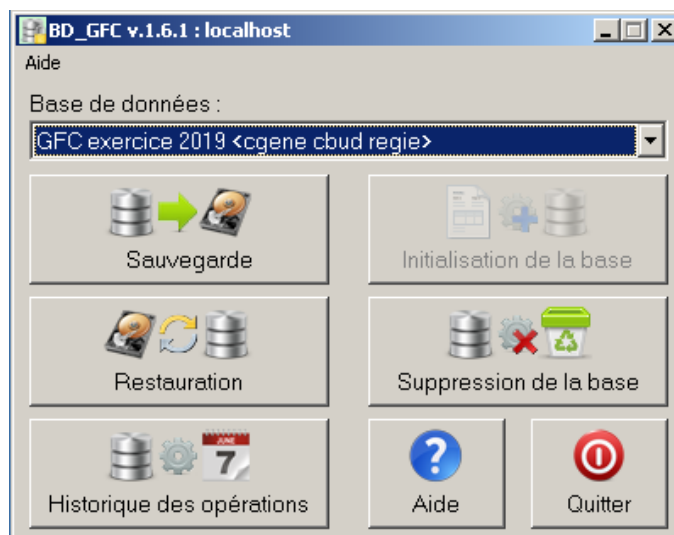

Les différentes fonctionnalités, hors initialisation de la base, sont les suivantes :

- Sauvegarde de la base de données sélectionnée,
- Restauration de la base de données sélectionnée : protégé par un mot de passe,
- Historique des opérations de sauvegarde et restaurations,
- Suppression de la base de données sélectionnée : protégé par un mot de passe.



Le fichier de sauvegarde

Lorsque vous avez fait une sauvegarde, dans le répertoire où vous avez placé cette sauvegarde, le résultat est stocké sous forme de fichier.

Le nom de la sauvegarde est composé de :

- Une lettre : « C » pour la base GFC
- L'année d'exercice sur 2 chiffres
- Le caractère « _ »
- La date de sauvegarde sous format AAAAMMJJ
- Le caractère « _ »
- L'heure de sauvegarde sous forme HHMMSS

L'extension de fichier est « mbk ».

Exemple : sauvegarde d'une base 2019, effectuée le 05/10/2019 à 18h25 mn 05secondes : C19_20191005_182505.mbk

N'oubliez pas de **faire une SAUVEGARDE** avant de commencer tout travail dans GFC 2019.